

LEGENDA MÍSTNOSTÍ - 1.NP

č.m.	účel místnosti	m <sup>2</sup>	podlaha	
			oz	popis
STAVBA OBČANSKÉHO VYBAVENÍ				
1.01	ŠATNA	28,10		
1.02	ZÁZEMÍ PERSONÁL	5,00		
1.03	WC PERSONÁL	1,30		
1.04	HERNA / SPALNÍ	44,30		
1.05a	CHOZBA	6,20		
1.05b	HYGIENICKÉ ZÁZEMÍ	18,60		
1.06	HERNA	18,50		
1.07	ZÁZEMÍ HERNY	8,70		
1.08	KUCHYNKA	11,30		
1.09	ZADNÍ VSTUP	3,90		
1.10	SKLAD	2,20		
1.11	SKLAD	3,00		
1.12	HERNA, JÍDELNA	51,20		
UŽITNÁ PLOCHA 1.NP		202,30 m²		
ZASTAVĚNÁ PLOCHA		239,00 m²		

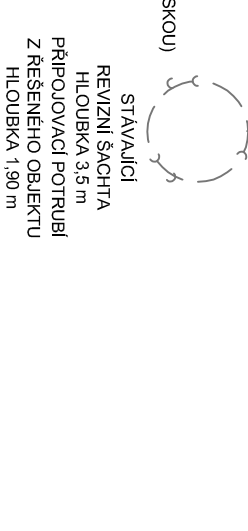

LEGENDA POUŽITÝCH ŠRAF

	TECHNICKÉ ROZVODY V TECHNICKÉM KANÁLU
	POTRUBÍ TEPLÉ VODY 35 °C SNÍŽENÁ TEPLOTA PROTI ZABRAZENÍ OPÁŘENÍ DĚTI HORKOU VODOU VÝCHOZÍ ZE SMĚŠOVAČE SMĚŠOVAČ V PŘÍČICE ZA REVIZNÍMI DVĚRKY POTRUBÍ STUDENÉ VODY 8 °C
	POTRUBÍ VEDENO VE STĚNĚ - POTRUBÍ PROVEDENO PP- PN 16 - POTRUBÍ ZALOŽOVANO TEPELNOU IZOLACÍ O tl. 13 - 20 mm - JEDNOTLIVÉ ZARÍZOVACÍ PŘEDMĚTY PŘIPOJENY POTRUBÍM d20

LEGENDA ZNAKŮ

D. U.	DĚTSKÉ UMÝVADLO
D. WC	DĚTSKÉ WC
D. SK	DĚTSKÝ SPRCHOVÝ KOUT
U	UMÝVADLO
D	DŘEZ
M	MYČKA
WC	WC
R + D.O.	RADIÁTOR + DŘEVĚNÁ OCHRANA

±0,000 = PODLAHA 1.NP  
NEJEDNÁ SE O PROVÁDĚCÍ DOKUMENTACI

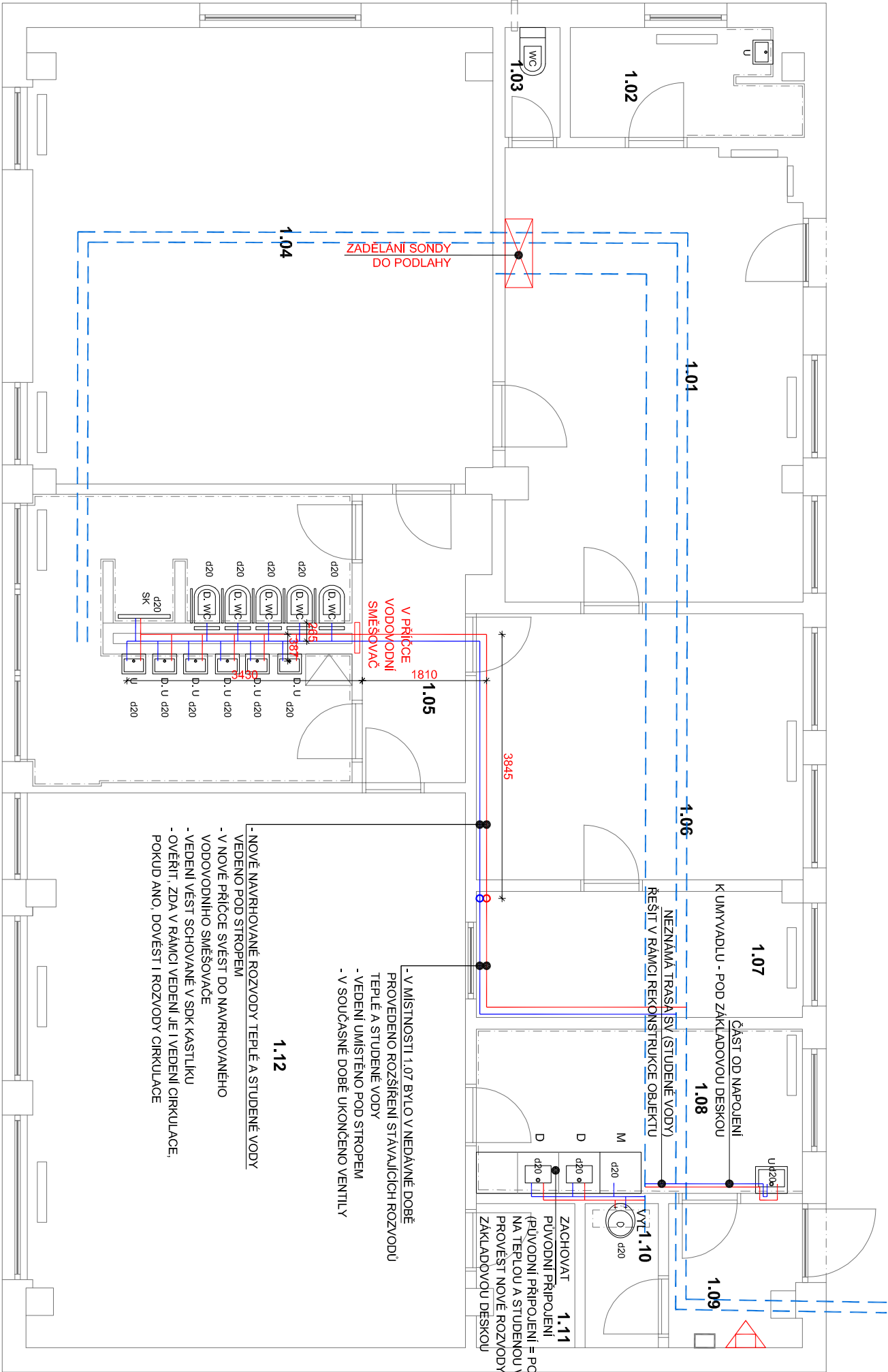

- V MÍSTNOSTI 1.07 BYLO V NEDÁVNÉ DOBĚ PROVEDENO ROZŠÍŘENÍ STAVAJÍCÍCH ROZVODŮ TEPLÉ A STUDENÉ VODY
  - VEDENÍ UMÍSTĚNO POD STROPEM
  - V SOUČASNÉ DOBĚ UKONČENO VENTILY
- 1.12
- NOVĚ NAVRHOVANÉ ROZVODY TEPLÉ A STUDENÉ VODY VEDENO POD STROPEM
  - V NOVĚ PŘÍČICE SVĚST DO NAVRHOVANÉHO VODOVODNÍHO SMĚŠOVAČE
  - VEDENÍ VĚST SCHOVANÉ V SDK KASTLIKU
  - OVĚŘIT, ZDA V RAMCI VEDENÍ JE I VEDENÍ CÍRKULACE, POKUD ANO, DOVĚST I ROZVODY CÍRKULACE

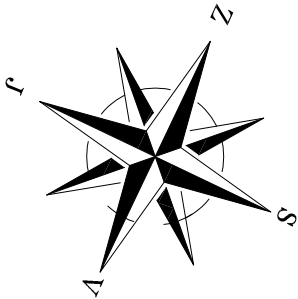

Vpracoval : Martin Hübschman, DIS		Zodpovědný projektant : Martin Hübschman, DIS	
Objednatel : Statutární město Děčín Mírové nám. 1175/5, Děčín IV–Podmokly, 40502 Děčín			
Obec : Děčín	Kraj : Ústecký	Kat. území : Podmokly	
Název dílce : <b>STAVBNÍ ÚPRAVY OBJEKTU č.p. 1475, Školní, Děčín VI–Létné na p.p.č. 2889/24, k.ú. Podmokly – uš Děčín, Školní</b>		Martin Hübschman, DIS IČ: 09980300 Růžová 88, Děčín 405 02 mob.: 605 584 302 email: martinhubschman@seznam.cz	
Objekt : D.1.4 ZDRAVOTNĚ TECHNICKÉ INSTALACE		formát : 2/A4	2/A4
Výkres : PŮDORYS 1.NP – NAVRHOVANÝ STAV – ZTI ROZVODY VODY NAD ZÁKLADOVOU DESKOU		datum : děl : číslo zakázky :	BŘEZEN 2025 VÝBĚR ZHOTOVITELÉ 443/2025
		měřítko : 1:75	číslo výkresu : 08
		číslo paré :	